

PRÉSENTATION DE LA FILIÈRE S2TMD VOIX, DANSE, INSTRUMENT 2026-2027

LYCÉE SAINT EXUPÉRY / CONSERVATOIRE DE LYON

QU'EST-CE QUE LA FILIÈRE S2TMD ?

- La filière technologique **Sciences et Techniques du Théâtre, de la Musique et de la Danse** (S2TMD) accueille des élèves qui ont cultivé une pratique artistique significative en musique ou en danse pendant plusieurs années.
Ces élèves aspirent à développer et approfondir leurs compétences et connaissances dans leur domaine artistique respectif. Ils souhaitent combiner leur parcours de formation artistique avec un enseignement général de qualité leur permettant d'envisager des études supérieures générales ou artistiques.

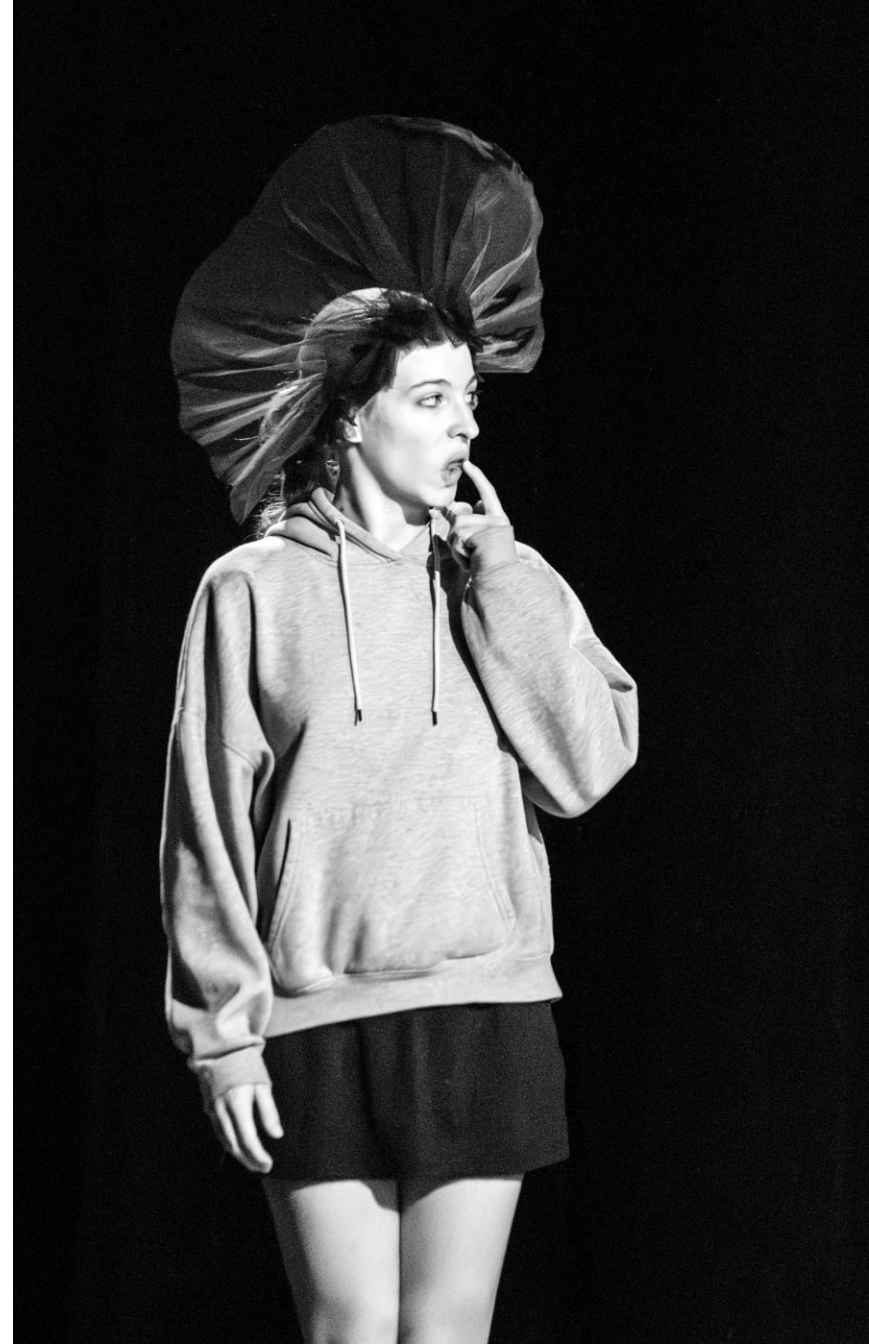

QUAND LE BAC TMD DEVIENT LE BAC S2TMD

- En 2019, le bac technologique TMD - techniques de la musique et de la danse - a changé d'intitulé pour devenir le bac S2TMD - sciences et techniques du théâtre, de la musique et de la danse.

Cette modification a impliqué un élargissement de l'offre pédagogique, qui permet une orientation après la **seconde générale** vers une première à spécialité artistique S2TMD ou une autre filière.





**POURQUOI FAIRE
UN BAC S2TMD?**

DEUX RAISONS

- Préparer le baccalauréat tout en conservant une pratique artistique de haut niveau.
- Approfondir ses connaissances culturelles et générales, en complément de son projet artistique.

LE PROGRAMME DE LA FILIÈRE S2TMD

2DE	Lundi	Mardi	Mercredi	Jeudi	Vendredi
8h-8h55		Cours au lycée	Cours au lycée	Cours au lycée	Cours au lycée
9h-9h50	Cours au lycée				
10h10-11h05					
11h05-12h					
12h-12h55					
12h55-13h50	Cours au lycée				
13h50-14h45					
14h50-15h45		Cours au CRR Ou Travail EN AUTONOMIE	Cours au CRR Ou Travail EN AUTONOMIE	Cours au CRR Ou Travail EN AUTONOMIE	Cours au CRR Ou Travail EN AUTONOMIE
15h55-16h50					
16h50-17h45					
18h30-19h30	Cours au CRR Ou Travail EN AUTONOMIE				
19h30-20h30					
20h30-21h30					

Exemple d'un planning Musique

LE PROGRAMME DE LA FILIÈRE S2TMD

DANSEURS	Lundi	Mardi	Mercredi	Jeudi	Vendredi
8h-8h55	Cours au CRR	Cours au lycée	Cours au lycée	Cours au lycée	Cours au lycée
9h-9h50					
10h10-11h05					
11h05-12h					
12h-12h55					
12h55-13h50	Cours au lycée				
13h50-14h45			Cours au CRR		
14h50-15h45		Cours au CRR		Cours au CRR	Cours au CRR
15h55-16h50					
16h50-17h45					
18h-19h					
19h-20h					

Exemple d'un planning Danse

*les plannings peuvent un peu évoluer
d'une année scolaire à l'autre*

LES INFRASTRUCTURES



LE LYCÉE SAINT-EXUPÉRY

82 RUE HÉNON DANS LE 4ÈME
ARRONDISSEMENT DE LYON





LE CONSERVATOIRE DE LYON

4 MNT CARDINAL DECOURTRAY
LYON 5



LES PROJETS DES CLASSES S2TMD

- Un enseignement qui rayonne au **sein du CRR, du lycée et au-delà, sur le territoire.**
- **L'élaboration d'un projet pluridisciplinaire par an**, réunissant les compétences des deux partenaires et des différentes équipes pédagogiques, autour d'une production artistique aboutie dans un lieu dédié.
- Des projets développés dans le cadre des **parcours spécifiques** : musiciennes musiciens/ danseurs danseuses.

EXEMPLES DE PROJETS PÉDAGOGIQUES ET ARTISTIQUES EN 2025/2026

DANSE MUSIQUE

Décembre :

- **2 Concerts symphoniques à l'église St Bonnaventure**

Janvier:

- **Julibate Deo à la crypte de Fourvière**

Février :

- **soirée « Numbers" à l'espace Mont D'or de Champagne en Mont d'or**

Mars :

- **concert caritatif organisé au lycée et assumé par la classe de 1ère**

Avril :

- **Projet danse voix instruments théâtre**

« **Un Sacre"**, mis en scène à la salle de la Ficelle

- **Spectacle des terminales S2TMD à la Croix rousse**



PERSPECTIVES PROFESSIONNELLES

Après un cursus de l'enseignement supérieur, des débouchés existent dans les domaines de l'**enseignement** (professeur, animateur, intervenant...), de l'**administration**, de la **gestion** et de la **médiation culturelle** (gestionnaire de spectacles, administrateur de salle...) entre autres. Vous pourrez exercer également un **métier du spectacle** (pianiste, compositeur, chef d'orchestre, danseur, comédien...). Vous pouvez aussi définir un **projet tout autre** en optant pour des études de langues, droit, psychologie, lettres, ostéopathie, etc.



INTÉGRER UNE CLASSE S2TMD AU CONSERVATOIRE DE LYON

COMMENT FAIRE ?

NIVEAU REQUIS

Pour les danseurs, comme pour les musiciens, l'entrée en S2TMD est conditionnée par, au minimum, un niveau de fin de **2^{ème} cycle d'une école administrée par l'État**.

Tout candidat passe une **évaluation d'acquis** - correspondant à une pratique antérieure soutenue - par l'interprétation de pièces imposées en musique, d'un cours technique et d'un atelier en danse et d'un **entretien**.

+ test de formation musicale pour les instrumentistes et les chanteurs, qui permet de connaître le niveau des candidats



INTÉGRER UN CURSUS S2TMD

**Au conservatoire de Lyon/Lycée Saint Exupéry,
l'entrée peut se faire en 2nde générale option
culture et pratique de la danse ou de la musique
& en 1ère S2TMD**

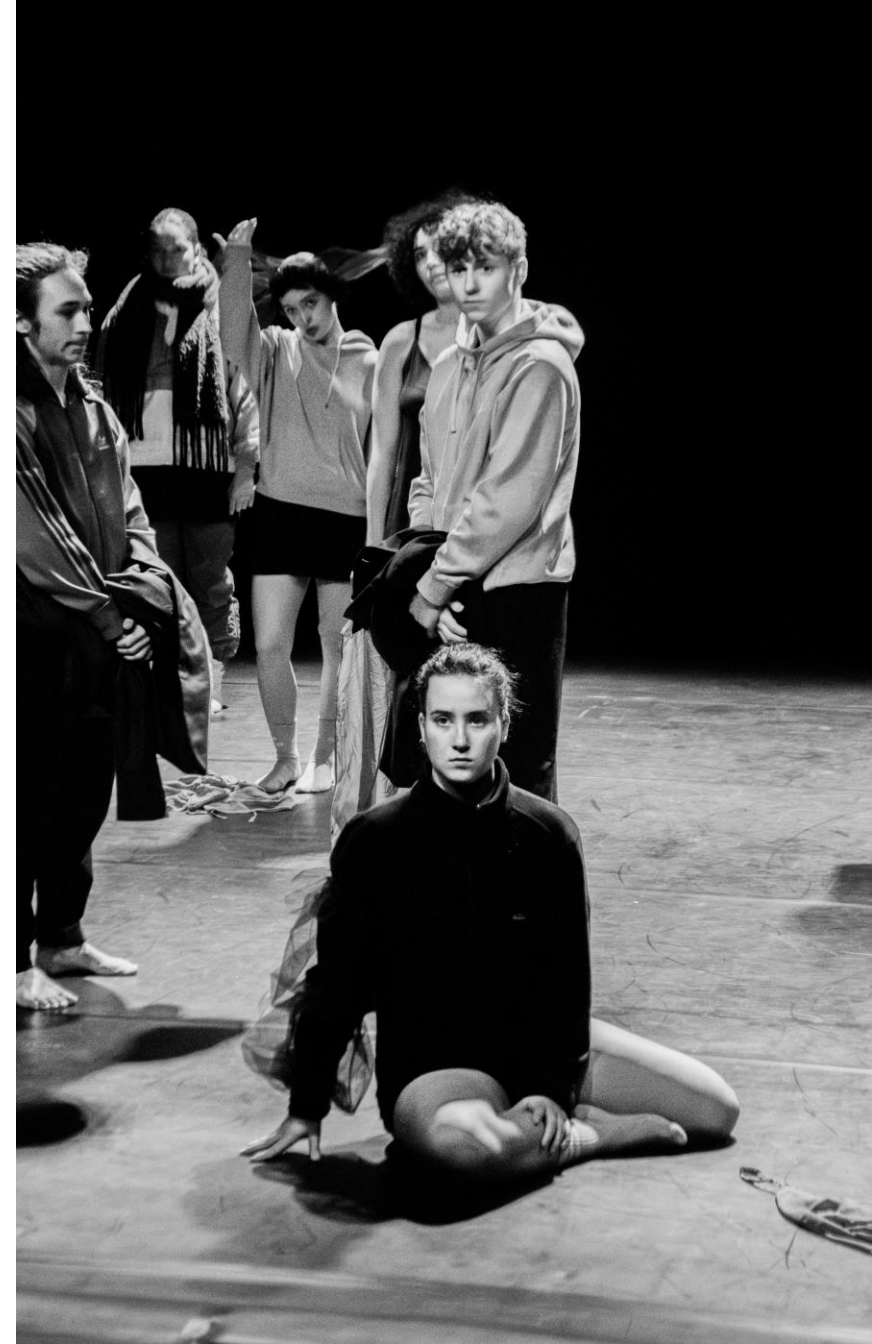

INTÉGRER UN CURSUS S2TMD

1. Déposer une candidature jusqu'au 06 février 2026.

Le dossier est à télécharger sur le site www.conservatoire-lyon.fr à partir du **05 janvier 2026** et à retourner au Conservatoire.

Attention : les candidats ne peuvent se présenter qu'à une seule discipline.

INTÉGRER UN CURSUS S2TMD

2. Se présenter aux épreuves d'admission suivant le calendrier des épreuves.

- Danse (classique et contemporaine) : le samedi **21 mars 2026**
- Instruments et voix : le mercredi **4 ou 11 mars 2026** selon la discipline choisie

INTÉGRER UN CURSUS S2TMD

3. L'admission définitive est prononcée par une commission au regard de l'étude du dossier scolaire, des épreuves d'admission et en fonction du nombre de places disponibles.

La liste des admis(es) est publiée par l'Éducation Nationale.

RECRUTEMENT CHAM-CHAD ET FILIÈRE S2TMD

Les grandes étapes à retenir



CPAC : COLLECTIF DES PARENTS DU CONSERVATOIRE

- **Le CPAC** représente les parents et adhérents dans les instances statutaires du Conservatoire - Contribue à l'animation de la vie du Conservatoire et peut apporter une mise en réseau pour trouver un hébergement.
- Pour adhérer : cela est possible en ligne via Hello asso

Contact : cpac.lyon@gmail.com

<https://www.helloasso.com/associations/collectif-des-parents-d-eleves-du-conservatoire/adhesions/bulletin-d-adhesion-2025-2026>



CPAC : COLLECTIF DES PARENTS DU CONSERVATOIRE



- Afin de faciliter la mise en relation des familles pour mutualiser les déplacements des enfants au Conservatoire, l'association des parents (CPAC) a créé la communauté « Les parents d'élèves du Conservatoire de Lyon » sur le site de covoiturage Mov'ici.
- Ce site est gratuit et permet de renseigner des itinéraires quelque soit le mode de déplacement utilisé:
- <https://movici.auvergnerhonealpes.fr/covoiturage-communaute/1000222/Les-parents-d-eleves-du-Conservatoire-de-Lyon>

CONTACTS UTILES

- Lycée Saint Exupéry - 82, rue Hénon - Lyon 4e -
Tél. : 04.72.10.91.91
- Conservatoire à Rayonnement Régional - 4 montée Cardinal
Decourtray Lyon 5e
Tél: 04 78 25 91 39
- CPAC : cpac.lyon@gmail.com

